



Bestanden **aanleveren**

versie 2017

Inhoudsopgave

• De voordelen	4
• Aanleveren via onze FTP server module	4-5
• Aanleverspecificaties	6-7
• Joboptions downloaden	8
• Joboptions inladen in InDesign	8-10
• Joboptions controleren	11-15
• Contactgegevens	16

De voordelen voor aanleveren rechtstreeks op onze FTP server:

- De uploadtijd is korter dan via WeTransfer; geen downloadtijd voor onze studio: uw bestanden kunnen sneller verwerkt worden.
- Zodra de upload is voltooid zal uw bestand voor ons altijd beschikbaar zijn.
- ‘Drag and drop’: u kunt na het inloggen uw bestand(en) vanuit uw map op de pc of mac simpelweg naar de FTP omgeving slepen.

Uw persoonlijke inloggegevens ontvangt u van uw accountmanager:

Via webbrowser
<https://ftp.damendrukkers.nl>
username:
password:

Via FTP software (bijvoorbeeld Cyberduck)
<ftp.damendrukkers.nl>
username:
password:

*Voor het juist aanleveren van een PDF volgens standaard vellenoffset gaat u naar:
[http:// www.damendrukkers.nl/aanleveren](http://www.damendrukkers.nl/aanleveren)*

Wilt u na het uploaden zo vriendelijk zijn om uit te loggen?

Uitleg inloggen op onze FTP server

Via webbrowser:

Ga naar de URL: **<https://ftp.damendrukkers.nl>**

Vul uw gegevens in*:

Gebruikersnaam:

Wachtwoord:

En klik op 'Inloggen'

Om de bestanden te uploaden kunt u kiezen:

- klik op 'Bestand Uploaden' en kies uw bestand(en); klik op 'Uploaden starten'; of
- 'Drag and drop' uw bestand(en) vanuit uw map op de pc of mac naar het witte deel van het venster en klik op 'Uploaden starten'

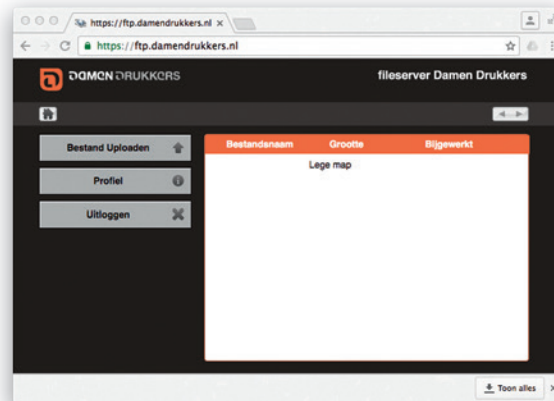
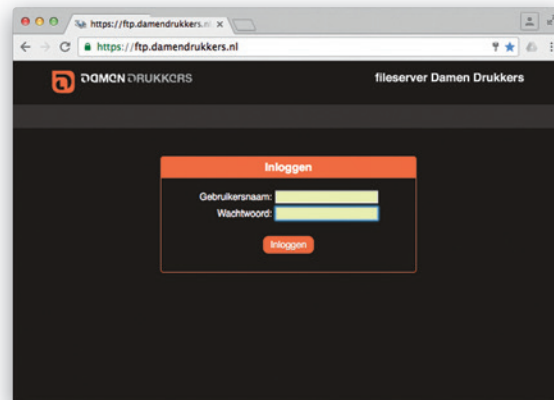

* Uw persoonlijke inloggegevens ontvangt u van uw accountmanager.

AANLEVER SPECIFICATIES VELLEN OFFSET (Coated of Uncoated)

Uw bestanden worden probleemloos verwerkt door de PrePress bij Damen Drukkers indien zij zijn aangeleverd als conform de Ghent PDF Workgroup specificaties*.

De GWG_instellingen voor creatie vindt u in dezelfde map als deze informatie.

Hierna een aantal zaken waar u zelf rekening mee dient te houden.

*) de Ghent PDF Workgroup is een internationaal platform voor de ontwikkeling van proces specificaties voor grafische workflows (www.gwg.org). De specificaties garanderen een betrouwbare productie van fotograaf tot drukker. Dit gebeurt door op de praktijk gestoelde eisen te stellen aan diverse grafische kenmerken. Met ingang van 2010 zijn de GWG specificaties overgegaan van versie 1v3 naar 1v4, wederom gebaseerd op PDF/X-1a, de ISO-15930 specificatie voor grafische toepassing van PDF1.3

Bestand type:

Gecertificeerde PDF/X-1a, [PDF 1.3] bestanden volgens de actuele Ghent PDF Workgroup specificaties.

Kunt u uw bestanden niet certificeren, neem dan contact op met John Jongenelis, manager PrePress.

Bestand specificaties:

Trimbox op netto formaat, letterfonts ingesloten, beelden minimaal 150 dpi, bitmap minimaal 800 dpi, snijtekens op minimaal 3 mm van netto, afloop minimaal 3 mm.

Bestand layout:

Brochures geniet, één PDF bestand met daarin enkele pagina's in de juiste volgorde (geen spreads). Brochures garenloos of gebonden, binnenwerk en omslag apart aanleveren. Omslag in dit geval als spread, binnen- en buitenzijde, met juiste rugdikte.

Let op: bij doorlopende beelden van binnenzijde omslag naar eerste en laatste pagina binnenwerk, valt er in de rug 5 mm weg ivm de kneep. Zowel op linker- als rechterpagina, 10 mm in totaal. Drie- of vierluik, etc., als spread aanleveren.

Bij twijfel hoe een document aan te leveren, neem contact op met John Jongenelis, manager PrePress.

Kleurgebruik:

In de aangeleverde PDF zitten geen overbodige kleurseparaties. Dit kunt u simpel regelen bij export naar PDF vanuit Indesign (zie vensterprint op pagina 15).

Benaming voor extra kleuren die niet meegedrukt worden bij voorkeur: stans, ril, preeg, uvlak, spotvernis. Deze kleuren dienen wel op overdruk te staan.

Kleurprofiel:

Coated papier, papier type 1:

- ISOcoated_v2_300_eci,
- Coated Fogra 39, of
- Coated Fogra 27

Uncoated papier, papier type 4:

- PSO_Uncoated_ISO12647_eci,
- Uncoated Fogra 47, of
- Uncoated Fogra 29

Aanlevering PDF/X-1a [PDF1.3] bestanden online:

Bij voorkeur rechtstreeks op onze FTP server.
Nog geen FTP account, neem dan contact op met uw account manager.
Of via mail.

Heeft u vragen over onze specificaties neem dan contact op met John Jongenelis, manager PrePress.

JOBOPTIONS DOWNLOADEN:

Ga in de webbrowser naar de URL:

<http://www.damendrukkers.nl/aanleveren>

Klink op de link 'PDF volgens standaard vellenoffset' om de zip te downloaden.

JOBOPTIONS LADEN IN INDESIGN:

Voordat u gaat exporteren naar PDF dient u eerst de juiste joboptions te laden.

Na het laden kunt u aan de hand van de vensterprints controleren of alle instellingen goed staan.

Open Indesign en ga naar:

Bestand - Voorinstellingen Adobe PDF - Definiëren.

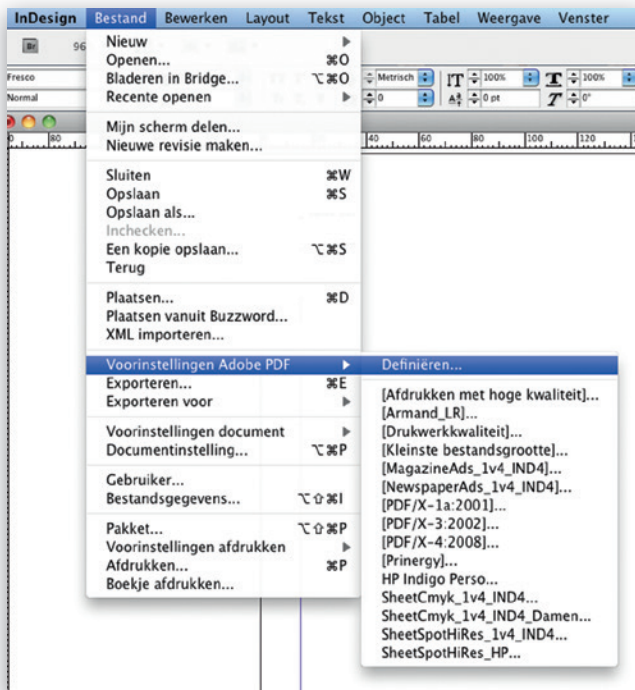

JOBOPTIONS LADEN IN INDESIGN:

Kies voor: 'Laden...'

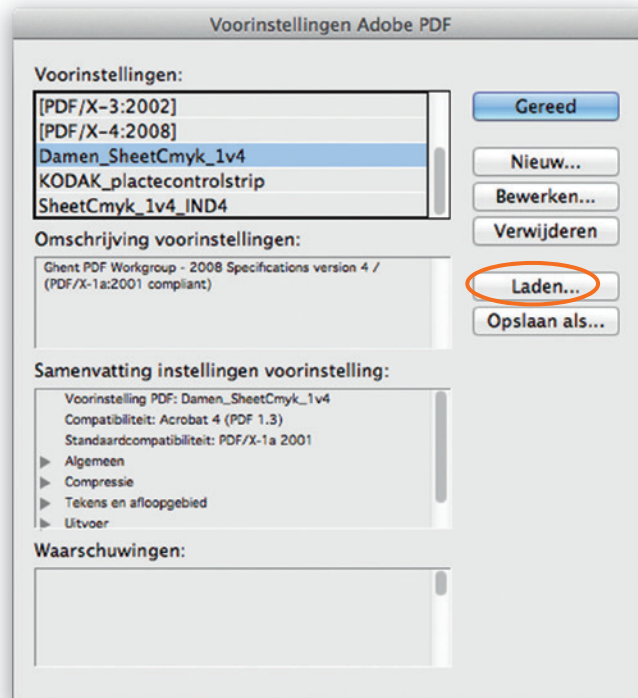

JOBOPTIONS LADEN IN INDESIGN:

Ga naar de uitgepakte map en kies voor:
Damen_SheetCMYK_1v4.joboptions

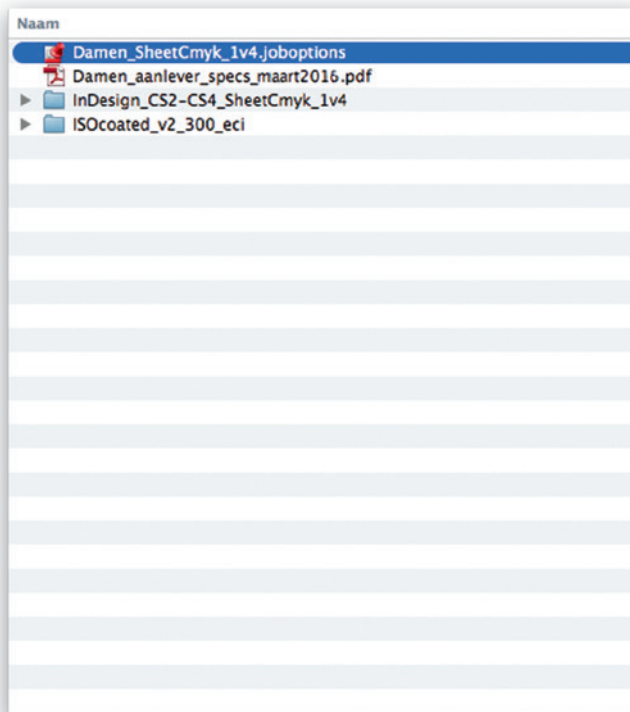

JOBOPTIONS CONTROLEREN:

Selecteer de voorinstelling “Damen_SheetCMYK_1v4” en klik op ‘Bewerken’.

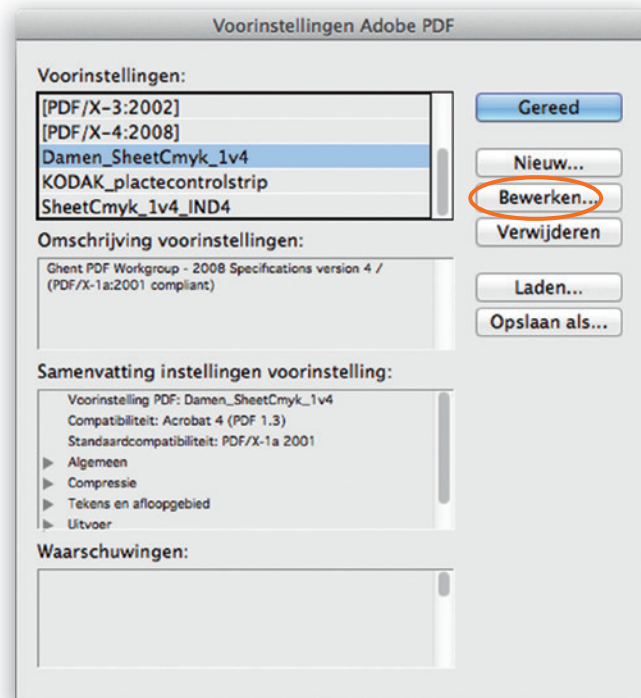

JOBOPTIONS CONTROLEREN:

Controleer de instellingen aan de hand van de vensterprints op pagina 12-15.

Algemeen

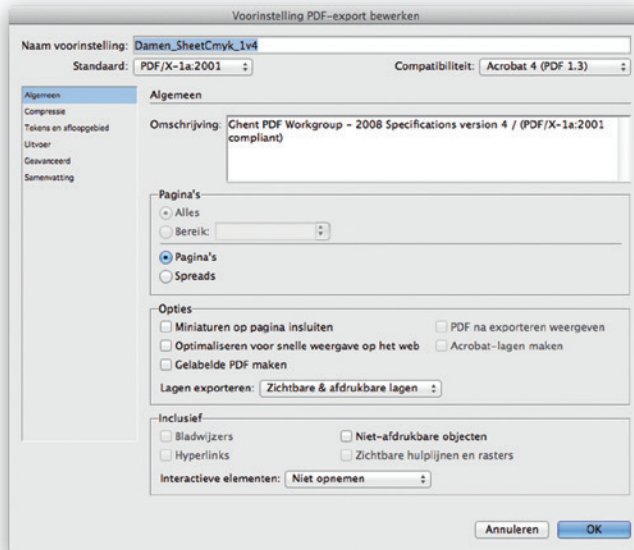

Voorinstelling PDF-export bewerken

Naam voorinstelling: **Damen_SheetCmyk_1v4**

Standaard: **PDF/X-1a:2001** Compatibiliteit: **Acrobat 4 (PDF 1.3)**

Algemeen

Omschrijving: **Client PDF Workgroup - 2008 Specifications version 4 / (PDF/X-1a:2001 compliant)**

Pagina's

☐ Alles

☐ Bereik: **:**

☒ Pagina's

☐ Spreads

Opties

☐ Miniaturen op pagina insluiten ☐ PDF na exporteren weergeven

☐ Optimaliseren voor snelle weergave op het web ☐ Acrobat-lagen maken

☐ Gelabelde PDF maken

Lagen exporteren: **Zichtbare & afdruckbare lagen**

Inclusief

☐ Bladwijzers ☐ Niet-afdrukbaar objecten

☐ Hyperlinks ☐ Zichtbare hulplijnen en rasters

Interactieve elementen: **Niet opnemen**

Annuleren **OK**

Compressie

Voorinstelling PDF-export bewerken

Naam voorinstelling: Damen_SheetCmyk_1v4
 Standaard: PDF/X-1a:2001 Compatibiliteit: Acrobat 4 (PDF 1.3)

Algemeen
Compressie
 Tekens en aflooptgebied
 Uitvoer
 Geavanceerd
 Samenvatting

Compressie

Kleuraafbeeldingen

Bicubische downsampling naar: 300 pixels per inch
 voor afbeeldingen groter dan: 450 pixels per inch
 Compressie: Automatisch (JPEG) Grootte: 128
 Kwaliteit afbeelding: Maximaal

Grijswaardenafbeeldingen

Bicubische downsampling naar: 300 pixels per inch
 voor afbeeldingen groter dan: 450 pixels per inch
 Compressie: Automatisch (JPEG) Grootte: 128
 Kwaliteit afbeelding: Maximaal

Monochrome afbeeldingen

Bicubische downsampling naar: 2400 pixels per inch
 voor afbeeldingen groter dan: 3600 pixels per inch
 Compressie: CCITT Groep 4

☒ Tekst en lijnwerk comprimeren ☒ Afbeeldingsgegevens uitsnijden naar kaders

Annuleren OK

Tekens en aflooptgebied

Voorinstelling PDF-export bewerken

Naam voorinstelling: Damen_SheetCmyk_1v4
 Standaard: PDF/X-1a:2001 Compatibiliteit: Acrobat 4 (PDF 1.3)

Algemeen
 Compressie
Tekens en aflooptgebied
 Uitvoer
 Geavanceerd
 Samenvatting

Tekens en aflooptgebied

Tekens

☒ Alle drukkersmarkeringen Type: Standaard
☒ Snijtekens Dikte: 0,25 pt
☐ Afloopttekens Verschuiving: 5 mm
☒ Registratietekens
☐ Kleurenbalken
☒ Pagina-informatie

Aflooptgebied en witruimte rond pagina

☐ Aflooptinstellingen van document gebruiken

Aflooptgebied:

Boven: 5 mm Links: 5 mm
 Onder: 5 mm Rechts: 5 mm

☐ Witruimte rond pagina opnemen

Annuleren OK

Uitvoer

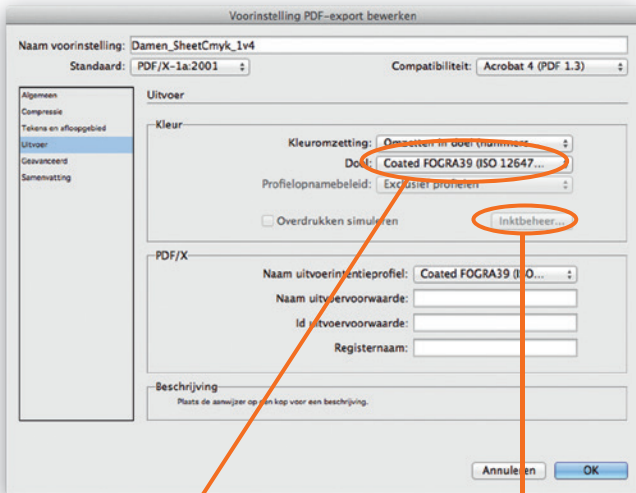

Als bovenstaand profiel niet aanwezig is,
kies dan één van deze twee:

- Coated Fogra 27 (ISO 12647-2:2004)
- Iso Coated V2 300% (ECI)

U kunt er ook voor kiezen om het
ontbrekende profiel op uw computer te laden.

Kijk op pagina 15
voor de instelling
'Inktbeheer...'

Geavanceerd

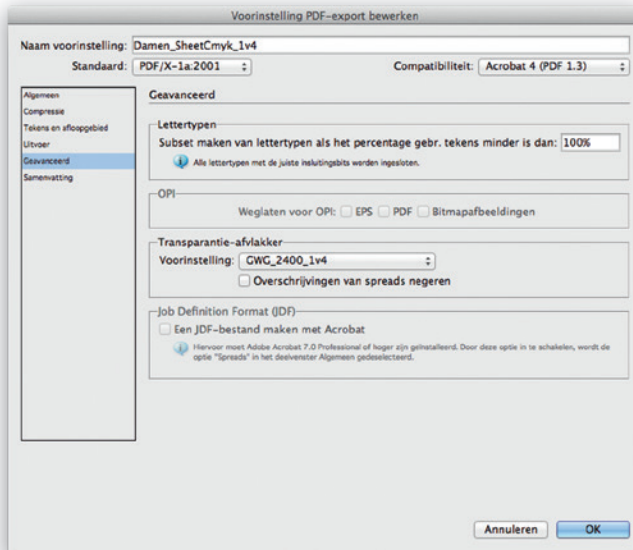

Als alle instellingen goed staan, klik dan op 'OK' en op 'Gereed'.
U kunt nu deze joboptions selecteren bij een export naar PDF.

Inktbeheer

Om te voorkomen dat er bij export naar PDF extra separaties in uw PDF komen kunt u tijdens de export d.m.v. de optie “inktbeheer” de eventuele extra aanwezige kleuren omzetten naar CMYK.

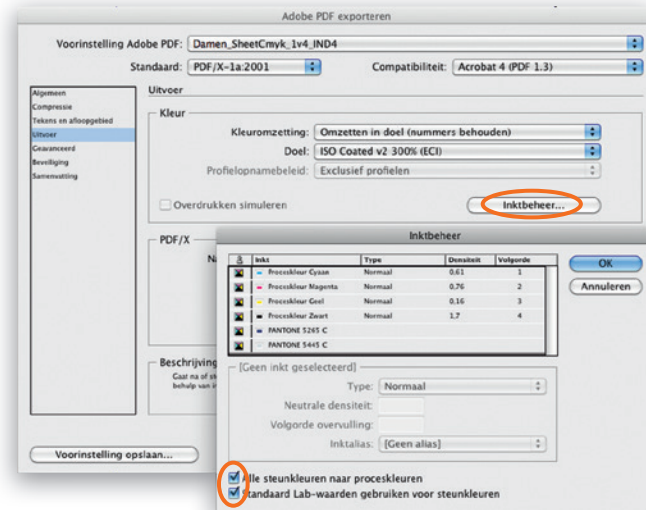

Is er iets niet duidelijk in deze handleiding of heeft u hulp nodig bij installatie, neem dan contact op met John Jongenelis, manager PrePress.



CONTACTGEGEVENS:

Damen Drukkers:

Leemansstraat 7, 4251 LD Werkendam

Postbus 14, 4250 DA Werkendam

T (0183) 50 85 55

info@damendrukkers.nl

www.damendrukkers.nl

John Jongenelis, manager PrePress:

T (0183) 50 85 64

john@damendrukkers.nl

